

TradeBOX

Dünyanın borsası tek bir yerde!

TradeBox Platform Kullanım Kılavuzu

GİRİŞ EKRANI (Gerçek Ve Demo Hesap İçin)

Gerçek hesap girişi için buraya tıklayın

Tradebox kullanıcı kimliğinizi girin

Tradebox kullanıcı şifrenizi girin

Kullanıcı kimliğinizin sonraki girişlerinizde hatırlanması için burayı tıklayın

Demo hesap girişi için buraya tıklayın

GERÇEK DEMO

Kullanıcı No

Şifre

Kullanıcı kimliğini hatırla

! Signed out 12/23/2020 12:20:31 (GMT).

GİRİŞ YAPIN

Copyright © Yapı Kredi Yatırım Menkul Değerler A.Ş.

İŞLEM EKRANI (izleme Listeleri)

Ya da yeni listeden kendi enstrüman listenizi oluşturabilirsiniz |

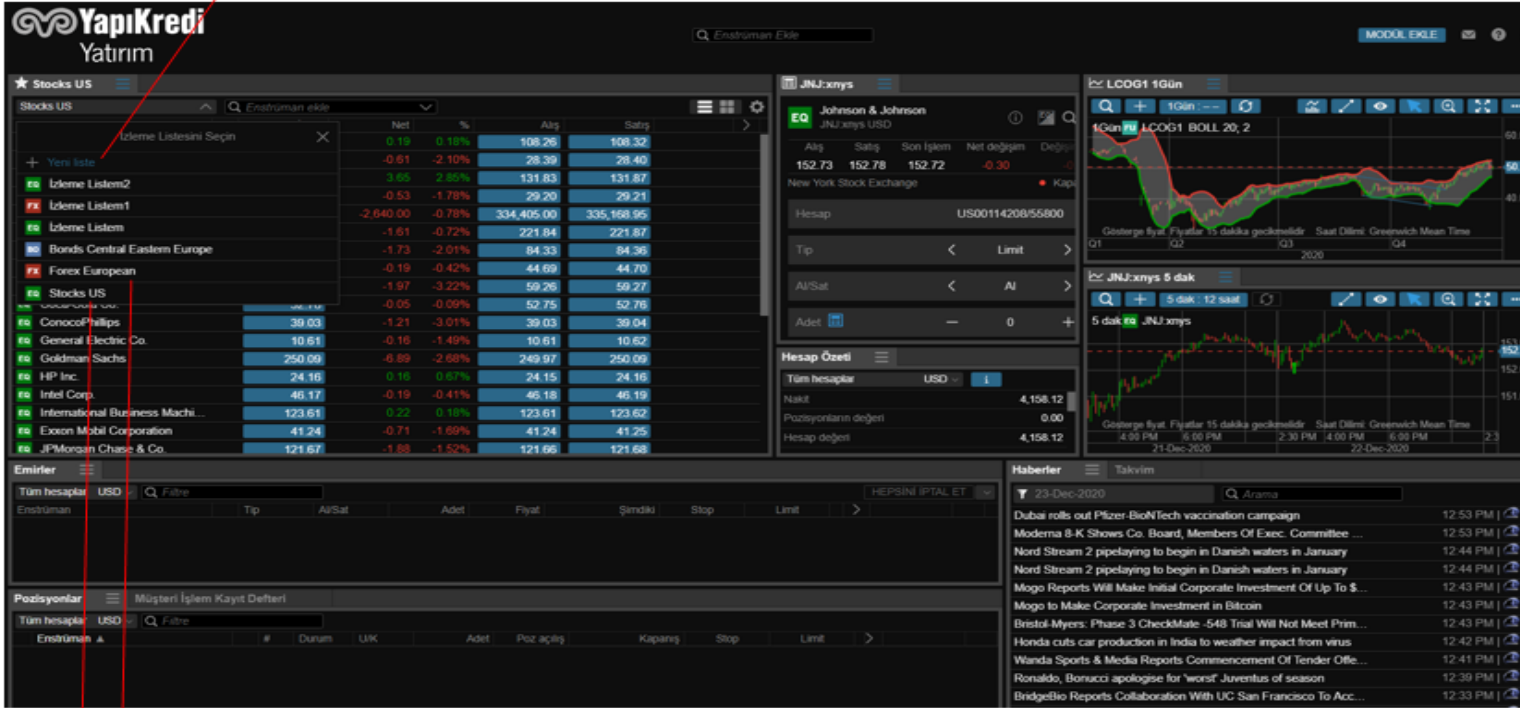

İzleme Listeleri altında hazır listelerden enstrümanların fiyat değişimlerini takip edebilirsiniz

İŞLEM EKRANI (İzleme Listesi Oluşturma)

Enstrüman ekle kutucuğuna izlemek istediğiniz enstrümanın adını yazıp üzerine tıklayarak listeye ekleyebilirsiniz.

- İzleme Listem2:** A section for managing watchlists. It features a search bar and a button labeled 'Enstrüman ekle' (Add Instrument), which is highlighted by a red arrow and a text box. Below this is a table with columns for 'Enstrüman', 'Tip', 'Al/Sat', 'Adet', 'Fiyat', 'Şimdiki', 'Stop', and 'Limit'. The table is currently empty.
- Hesap Özeti:** A section providing account details. It includes a search bar and a table with columns for 'Enstrüman', '#', 'Durum', 'UIK', 'Adet', 'Poz açılış', 'Kapanış', 'Stop', and 'Limit'. The table is also empty.
- Market Data:** A section showing real-time market data for 'Johnson & Johnson' (JNJ.xnys USD). It includes a table with columns for 'Alış', 'Satış', 'Son İşlem', 'Net Değişim', and 'Değişim'. The current price is 152.72, with a net change of -0.30. Below this is a 'Hesap Özeti' section showing account balances: 'Tüm hesaplar USD', 'Nakit 4,158.12', 'Pozisyonları değeri 0.00', and 'Hesap değeri 4,158.12'.
- Charts:** Two line charts are visible. The top chart is for 'LCOG1 1Gün' (1-day LCOG1) and the bottom chart is for 'JNJ.xnys 5 dak' (5-minute JNJ.xnys). Both charts show price movements over time.
- Haberler:** A section for news, titled '23-Dec-2020'. It lists several news items with their respective timestamps, such as 'Benzinga Pro's Top 5 Stocks To Watch For Wednesday, Dec. 23...' at 1:22 PM and 'Navalny's Berlin doctors publish evidence of Novichok poisoning' at 1:20 PM.

İŞLEM EKRANI (İzleme Listesi ile İşlem Yapma)

Enstrüman	Son İşlem	Net	%	Alış	Satış
Apple Inc.	131.88	3.65	2.85%	131.83	131.87
Tesla Inc.	640.34	-9.52	-1.46%	640.09	640.38
Amazon.com Inc.	3,206.52	0.34	0.01%	3,206.34	3,206.52
Snowflake Inc.	341.16	-8.69	-2.48%	340.71	341.36
Gold - Feb 2021	1,870.4	0.1	0.01%	1,870.4	1,870.5
E-mini NASDAQ-100 - Dec 2...	12,799.00	-	0.00%	-	-
EURUSD - Mar 2021	1.21925	-0.00015	-0.01%	1.21920	1.21925
Brent Crude - Feb 2021	50.09	0.01	0.02%	50.09	50.10
Volkswagen AG Pref. Share	150.72	1.88	1.26%	150.70	150.74
Pfizer Inc.	36.74	-0.64	-1.71%	36.73	36.74

The main area shows the 'JNJ.xnys' order entry screen for Johnson & Johnson (JNJ.xnys USD). The order entry form includes fields for 'Alış' (152.73), 'Satış' (152.78), 'Son İşlem' (152.72), 'Net değişim' (-0.30), and 'Değişim'. The order type is set to 'Limit' and the quantity is 0. The 'Hesap Özeti' section shows the account balance in USD as 4,158.12.

The right side of the screen displays two charts: 'LCOG1 1Gün' (1-day chart) and 'JNJ.xnys 5 dak' (5-minute chart). The 1-day chart shows a price range from approximately 40 to 60, with a red line indicating the current price. The 5-minute chart shows a price range from approximately 150 to 155, with a red line indicating the current price.

The bottom left section shows the 'Emirler' (Orders) and 'Pozisyonlar' (Positions) tabs. The 'Emirler' tab is active, showing a table of orders with columns for 'Enstrüman', 'Tip', 'Al/Sat', 'Adet', 'Fiyat', 'Şimdiki', 'Stop', and 'Limit'. The 'Pozisyonlar' tab is also visible, showing a table of positions with columns for 'Enstrüman', '#', 'Durum', 'U/K', 'Adet', 'Poz açılış', 'Kapanış', 'Stop', and 'Limit'.

The bottom right section shows the 'Haberler' (News) tab, displaying a list of news items with their titles and timestamps. The news items include: 'Paychex Inc. Q2 adjusted earnings Beat Estimates' (1:41 PM), 'U.S. Weekly Jobless Claims Pull Back To 803,000' (1:36 PM), 'Paychex Sees Adj. EBITDA -41%; Sees Adj. Diluted EPS Down...' (1:36 PM), 'Paychex Sees Revs Down 1% To Up 1%; Sees Total Revs Dow...' (1:35 PM), 'Gristone Oncology Reports \$110M Private Placement' (1:35 PM), 'Pilot redundancies dodged as Lufthansa inks deal with union' (1:34 PM), 'Paychex Q2 Adj EPS \$0.73 Beats \$0.66 Estimate, Sales \$968.9...' (1:33 PM), 'CNS Pharma Prices 5M Shares, Warrants For 2.5M Shares At \$...' (1:32 PM), 'EU starts to ease bans over UK virus strain, WHO to meet' (1:31 PM), 'US purchases additional 100m doses of Pfizer vaccine' (1:31 PM), and 'EU starts to ease bans over UK virus strain, WHO to meet' (1:31 PM).

Two red arrows point to the watchlist and the order entry form. A text box in the center of the screen reads: 'İşlem nasıl yapılır? Örneğin; petrol işlemi yapmak için kontrat üzerine çift tıklayarak ya da alış-satış fiyatlarının üzerine bir kez tıklayarak işlem ekranını açabilirsiniz.'

İŞLEM EKRANI (Grafikler)

Grafiklere nasıl ulaşabilirsiniz?

-İşaretlenen büyütece bastıktan sonra çıkan enstrüman ekle kısmına grafiğini görmek istediğiniz enstrümanı yazıp ilgili grafiğe ulaşabilirsiniz.

-Ya da izleme listesine eklediğiniz kontratı tutup grafiğin üzerine sürükleyerek ilgili enstrümanın grafiğine ulaşabilirsiniz.

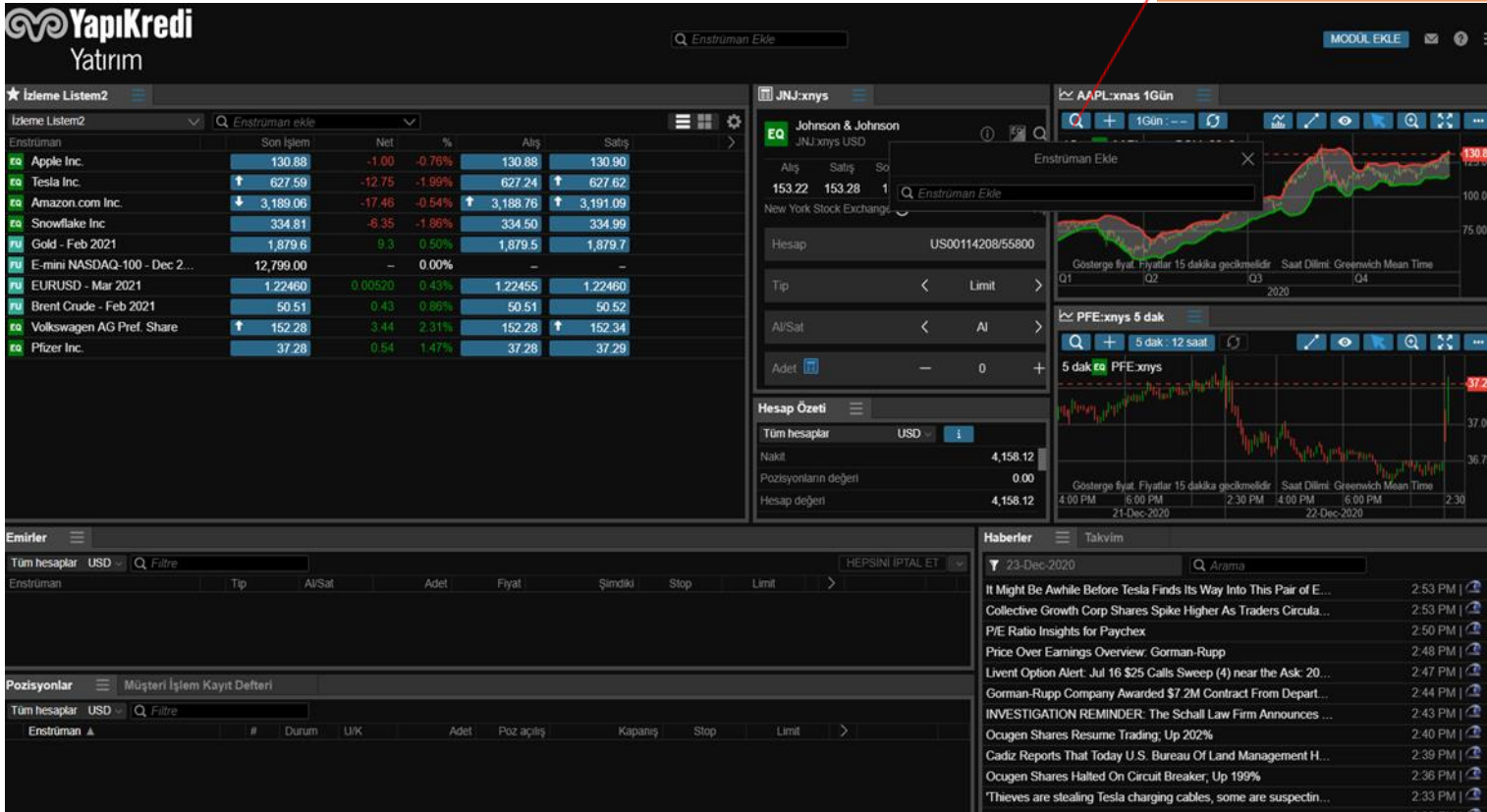

İŞLEM EKRANI (Hisse İçin Emir Girişi)

İşlem ekranı izleme listesindeki alış satış fiyatlarının yer aldığı mavi kutudaki seçeneğe tıklayarak açabilir veya ...

Grafiği buradan tam ekran yaptuktan sonra

Enstrüman	Son İşlem	Net	%	Alış	Satış
Apple Inc.	132.19	0.31	0.24%	132.18	132.19
Tesla Inc.	633.62	-6.72	-1.06%	633.42	633.81
Amazon.com Inc.	3,202.30	-4.22	-0.13%	3,201.86	3,202.44
Snowflake Inc.	331.54	-9.02	-2.62%	331.09	331.99
Gold - Feb 2021	1,882.2	11.9	0.64%	1,881.9	1,882.0
EURUSD - Mar 2021	1.22445	0.000506	0.41%	1.22440	1.22450
Brent Crude - Feb 2021	50.68	0.60	1.20%	50.67	50.68
Volkswagen AG Pref. Share	152.42	3.58	2.41%	152.42	152.46
Pfizer Inc.	37.21	0.47	1.26%	37.21	37.22

Enstrüman	Tip	Al/Sat	Adet	Fiyat	Şimdiki	Stop	Limit
-----------	-----	--------	------	-------	---------	------	-------

Enstrüman	#	Durum	UIK	Adet	Poz açılış	Kapanış	Stop	Limit
-----------	---	-------	-----	------	------------	---------	------	-------

İŞLEM EKRANI (Hisse İçin Emir Girişi)

Açılan ekrandaki simgesine basarız

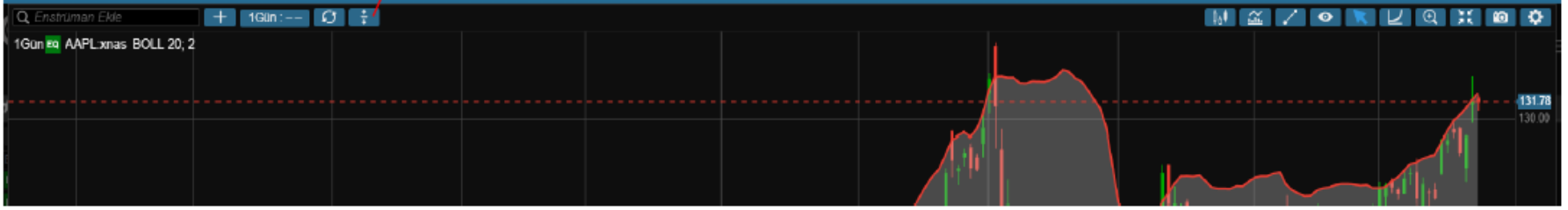

Daha sonra çıkan al sat butonlarına tıklayarak işlem ekranına ulaşabiliriz

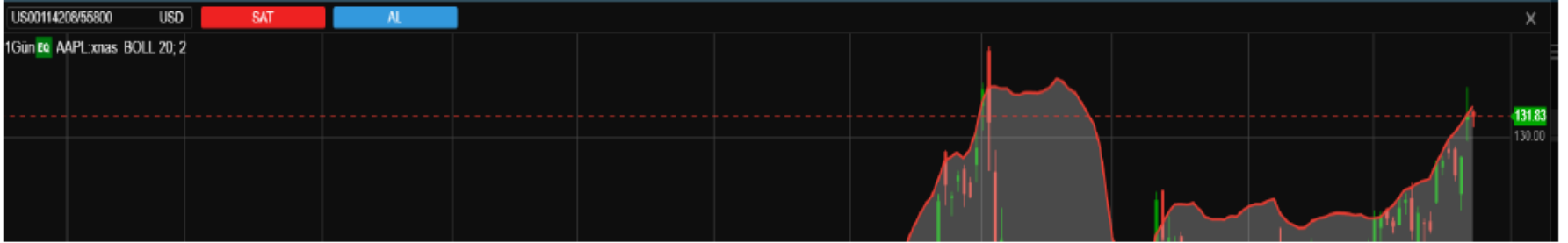

İŞLEM EKRANI (Hisse İçin Emir Girişi)

Tip
Piyasa
Limit
Stop
Takip Eden Stop
Stop Limiti
OCO
Algoritmik

Süre
I.E.K.
Günlük Emir
Bir Hafta
Bir Ay
Hafta Sonu
Ay Sonu
Yıl Sonu
Tarih Seçin ...

AAPL:xnas

EQ Apple Inc.
AAPL:xnas USD

Alış	Satış	Son İşlem	Net değişim	Değişim Y.
131.19	131.20	131.20	-0.68	-0.52

NASDAQ 🕒 🟢 Açık

Hesap US00114208/55800

Tip < Limit >

A/Sat < Sat >

Adet 📅 - 200 +

Fiyat - 131.52 +

Süre < I.E.K. >

Kâr al / Zarar durdur ekle

EMİR VER

Ayrıntıları Gizle

Masraf 10.59 USD
Nominal değer 26,304.00 USD
Mevcut nakit 📄 -55.68 USD

Miktar girişi

Fiyat seçimi

İŞLEM EKRANI (Vadeli Kontratlar İçin Emir Girişi)

LCOG1

FU Brent Crude - Feb 2021
30-Dec-2020 LCOG1 USD

Alış	Satış	Son İşlem	Net değişim	Değişim Yüz
51.44	51.45	51.44	1.36	2.72%

ICE Futures Europe - ICE ● Açık

Hesap UF00114208/55800

Tip < Limit >

Al/Sat < Sat >

Miktar - 2 +

Fiyat - 51.58 +

Süre < I.E.K. >

Kâr al / Zarar durdur ekle

EMİR VER

Ayrıntıları Gizle

Masraf	13.64 USD
Nominal değer	103,160.00 USD
Mevcut başlangıç marjı ⓘ	4,158.12 USD
Başlangıç marjı etkisi	9,240.00 USD
Sürdürme marjı etkisi	8,400.00 USD
Vade sonu	30-Dec-2020
Sözleşme büyüklüğü	1,000 Barrels

Pozisyon büyüklüğü

Gerekli teminat

Kontratın vade sonu

Kontrat çarpanı

İŞLEM EKRANI (Opsiyon Zinciri)

Sağ üstteki modül ekleye basılır

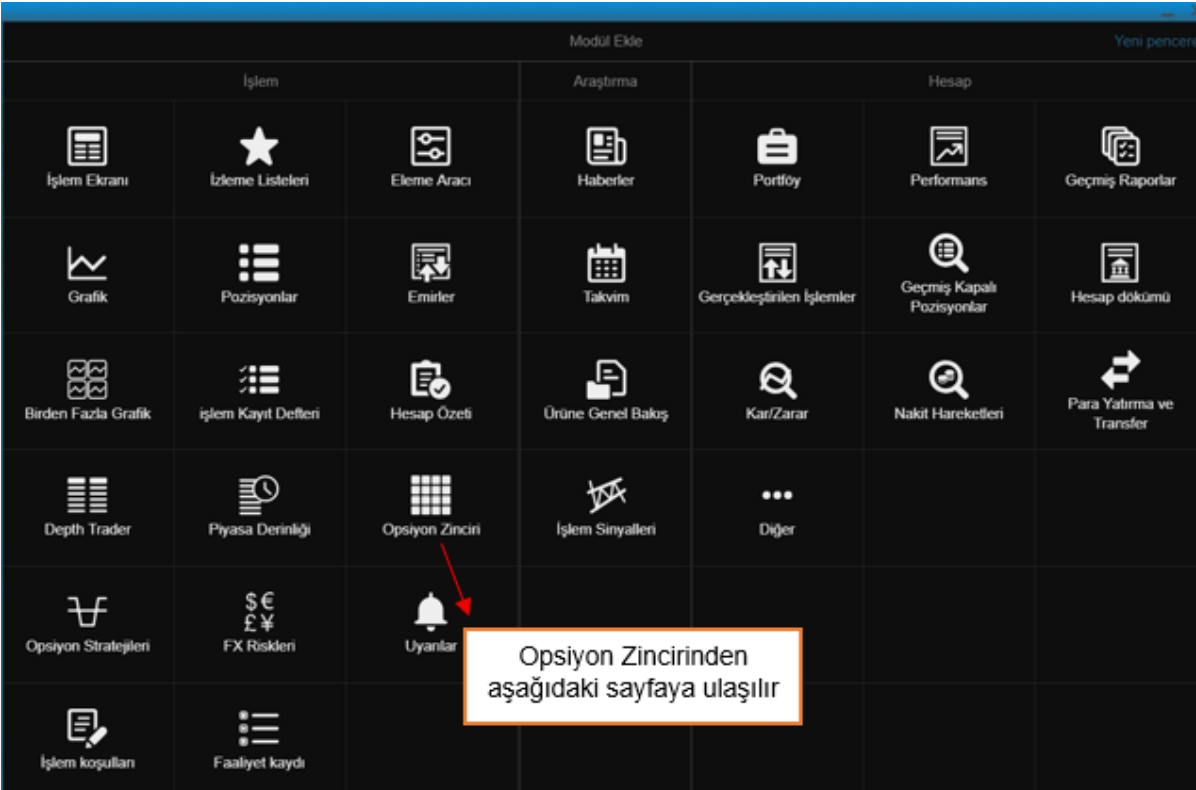
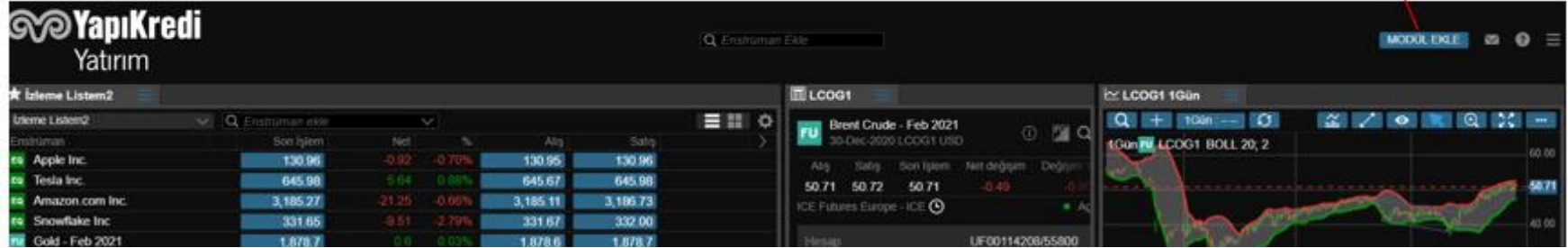

İŞLEM EKRANI (Opsiyon Zinciri)

Opsiyon stratejilerine buradan ulaşabilirsiniz.

ALIM OPSİYONLARI (CALLS)

SATIM OPSİYONLARI (PUTS)

Alım/Satım Opsiyonları

Vade

Vade sonu: 08-Jan-2021 9:00 PM GMT (3 gün)

Vade sonu: 15-Jan-2021 9:00 PM GMT (10 gün)

Vade sonu: 22-Jan-2021 9:00 PM GMT (17 gün)

Vade sonu: 29-Jan-2021 9:00 PM GMT (24 gün)

Seçmiş olduğunuz vadede alım/satım opsiyonları için geçerli fiyatlara bu bölümden ulaşabilirsiniz

Dayanak	Son İşlem	Net değişim	Değişim Yüzdesi	Açılış	Düşük	Yüksek	Önceki kapanış	Hacim	Aylık değişim	Yıllık değişim	Son güncelleme
AAPL:xnas	131.22	1.81	1.40%	128.89	129.42	131.74	129.41	70 264 511	6.73%	74.75%	7:45:43 PM

Delta	Net değişim	Son İşlem	Alış	Satış	Son İşlem	Net değişim	Delta
AAPL:xnas 100 Adet							
January 2021							
Vade sonu: 08-Jan-2021 9:00 PM GMT (3 gün)							
0.68	0.80	3.40	3.30	3.35	129.00	1.08	1.10
0.61	0.52	2.66	2.66	2.68	130.00	1.42	1.44
0.53	0.46	2.13	2.07	2.10	131.00	1.84	1.86
0.45	0.32	1.63	1.58	1.60	132.00	2.34	2.37
0.37	0.18	1.18	1.18	1.19	133.00	2.94	2.97
0.30	0.18	0.86	0.86	0.87	134.00	3.60	3.65
AAPL:xnas 100 Adet							
January 2021							
Vade sonu: 15-Jan-2021 9:00 PM GMT (10 gün)							
0.63	0.80	4.45	4.35	4.40	129.00	2.13	2.13
0.58	0.66	3.81	3.75	3.80	130.00	2.52	2.54
0.53	0.59	3.30	3.20	3.25	131.00	2.97	2.99
0.48	0.43	2.77	2.72	2.74	132.00	3.45	3.50
0.43	0.34	2.32	2.28	2.30	133.00	4.00	4.10
0.38	0.26	1.94	1.90	1.92	134.00	4.65	4.70
AAPL:xnas 100 Adet							
January 2021							
Vade sonu: 22-Jan-2021 9:00 PM GMT (17 gün)							
0.61	0.76	5.20	5.10	5.20	129.00	2.87	2.90
0.57	0.66	4.60	4.55	4.60	130.00	3.25	3.35
0.53	0.52	4.05	4.00	4.05	131.00	3.75	3.80
0.49	0.44	3.55	3.50	3.60	132.00	4.25	4.35
0.45	0.39	3.15	3.05	3.15	133.00	4.80	4.90
0.41	0.38	2.78	2.69	2.71	134.00	5.40	5.50
AAPL:xnas 100 Adet							
January 2021							
Vade sonu: 29-Jan-2021 9:00 PM GMT (24 gün)							
0.59	0.69	6.55	6.55	6.65	129.00	4.30	4.35
0.56	0.66	6.10	6.00	6.10	130.00	4.75	4.85
0.53	0.52	5.55					
0.50	0.49	5.10					

İŞLEM EKRANI (Opsiyon İçin Emir Girişi)

AAPL:xcbf

AAPL:xcbf

Dayanak Son

AAPL:xnas 131

AAPL:xnas 100 Adet

AAPL:xnas 100 Adet

AAPL:xnas 100 Adet

AAPL:xnas 100 Adet

AAPL:xnas 100 Adet

AAPL:xnas 100 Adet

AAPL:xnas 100 Adet

Hesap US00114208/55800

Tip: Limit

Al/Sat < Pozisyon açmak ... >

Miktar - 1 +

Vade sonu < 15-Jan-2021 >

Kullanım Fiyatı < 132.00 >

Alım/Satım Opsiyonu < Satım Opsiyonu ... >

Fiyat - 3.50 +

Süre < I.E.K. >

Kâr al / Zarar durdur ekle

EMİR VER

Ayrıntıları Gizle

Masraf 3.04 USD

Mevcut başlangıç marjı 4,158.12 USD

Teminat etkisi 1,962.45 USD

Prim 350.00 USD

Mevcut nakit -55.68 USD

Son işlem tarihi 15-Jan-2021 9:00 PM GMT

Açık Poz 12,333

Kullanım biçimi Amerikan

Uzlaşma Türü Fiziki

Sözleşme büyüklüğü 100 Adet

STRATEJİLER Göster 6

Düşük 28.43 Yüksek 131.74 Önceki kapanış 129.41 Hacim 74,600,822 Aylık değişim 6.64% Yıllık değişim 74.60% Son güncelleme 8:14:43 PM

USD

SATIM OPSİYONLARI (PUTS)

Satış	Kullanım Fiyatı	Alış	Satış	Son İşlem	Net değişim	Delta
January 2021 Vade sonu: 08-Jan-2021 9:00 PM GMT (3 gün)						
3.30	129.00	1.12	1.14	1.12	-1.07	-0.33
2.61	130.00	1.47	1.49	1.46	-1.26	-0.40
2.03	131.00	1.90	1.92	1.89	-1.37	-0.48
1.55	132.00	2.41	2.44	2.37	-1.53	-0.56
1.15	133.00	3.00	3.05	3.10	-1.49	-0.64
0.83	134.00	3.65	3.75	3.65	-1.62	-0.72
January 2021 Vade sonu: 15-Jan-2021 9:00 PM GMT (10 gün)						
1.35	129.00	2.18	2.19	2.19	-1.05	-0.38
0.75	130.00	2.58	2.60	2.56	-1.18	-0.43
0.20	131.00	3.00	3.10	3.05	-1.25	-0.48
0.69	132.00	3.50	3.60	3.60	-1.33	-0.53
0.26	133.00	4.10	4.10	4.10	-1.40	-0.58
0.88	134.00	4.70	4.70	4.70	-1.47	-0.63
January 2021 Vade sonu: 29-Jan-2021 9:00 PM GMT (24 gün)						
0.10	129.00	2.93	2.96	3.00	-1.02	-0.40
1.55	130.00	3.35	3.40	3.30	-1.22	-0.44
1.00	131.00	3.80	3.85	3.95	-1.16	-0.48
0.50	132.00	4.30	4.40	4.30	-1.40	-0.52
0.10	133.00	4.90	4.95	5.55	-0.79	-0.56
0.68	134.00	5.50	5.55	6.20	-0.78	-0.60
0.60	129.00	4.35	4.45	4.55	-0.88	-0.42
0.05	130.00	4.80	4.90	4.80	-1.22	-0.45
0.55	131.00	5.30	5.40	5.50	-1.10	-0.47
0.05	132.00	5.80	5.90	5.75	-1.44	-0.50

Prim tutarı

Opsiyon Türü

Kontrat çarpanı

Kullanmak istediğiniz fiyatın üzerine tıkladığınızda işlem ekranı oluşacaktır

İŞLEM EKRANI (Pozisyon Takibi)

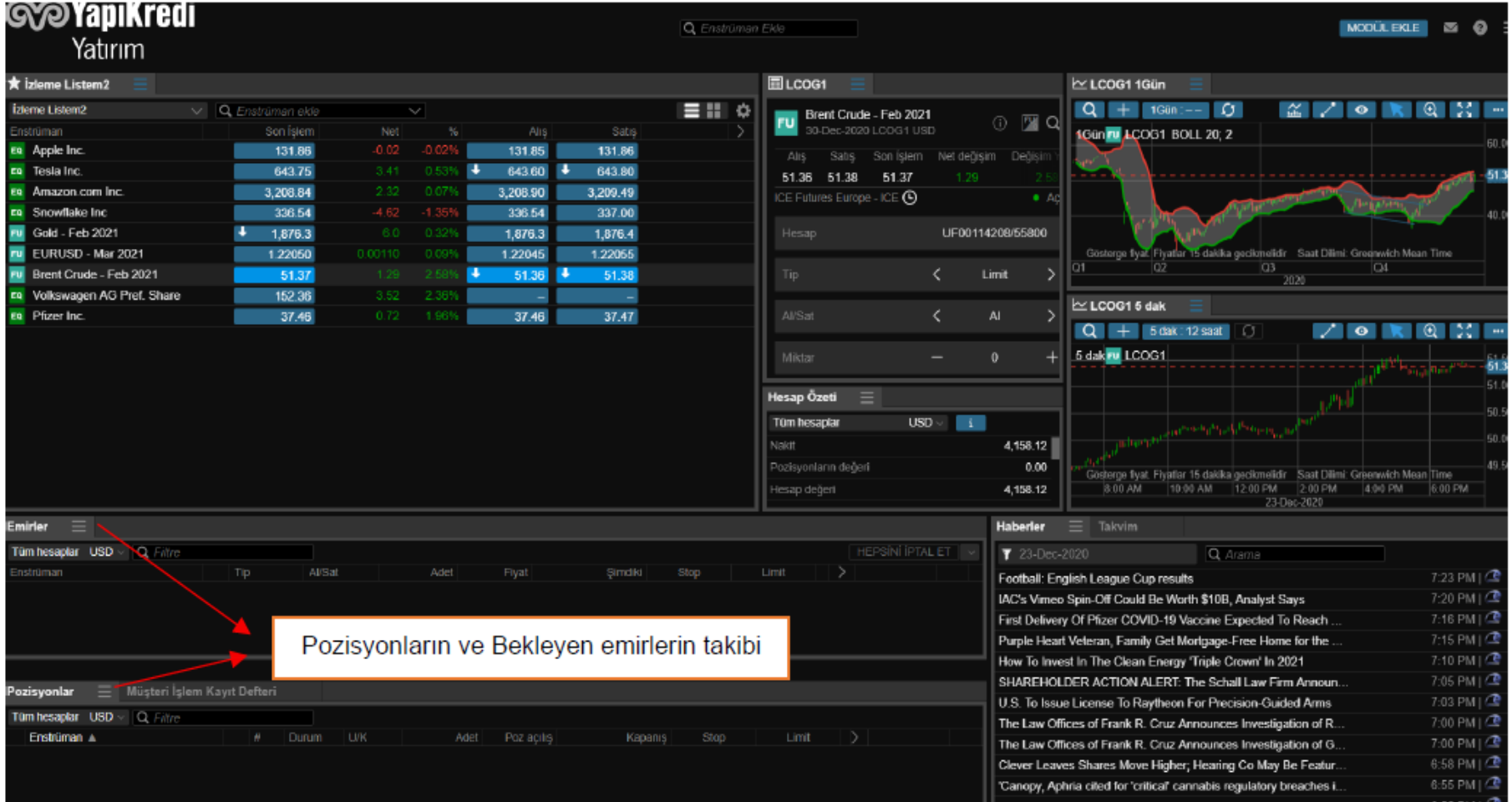

ARAŞTIRMA EKRANI (Teknik Analiz)

Sağ üstteki modül ekleye basılır

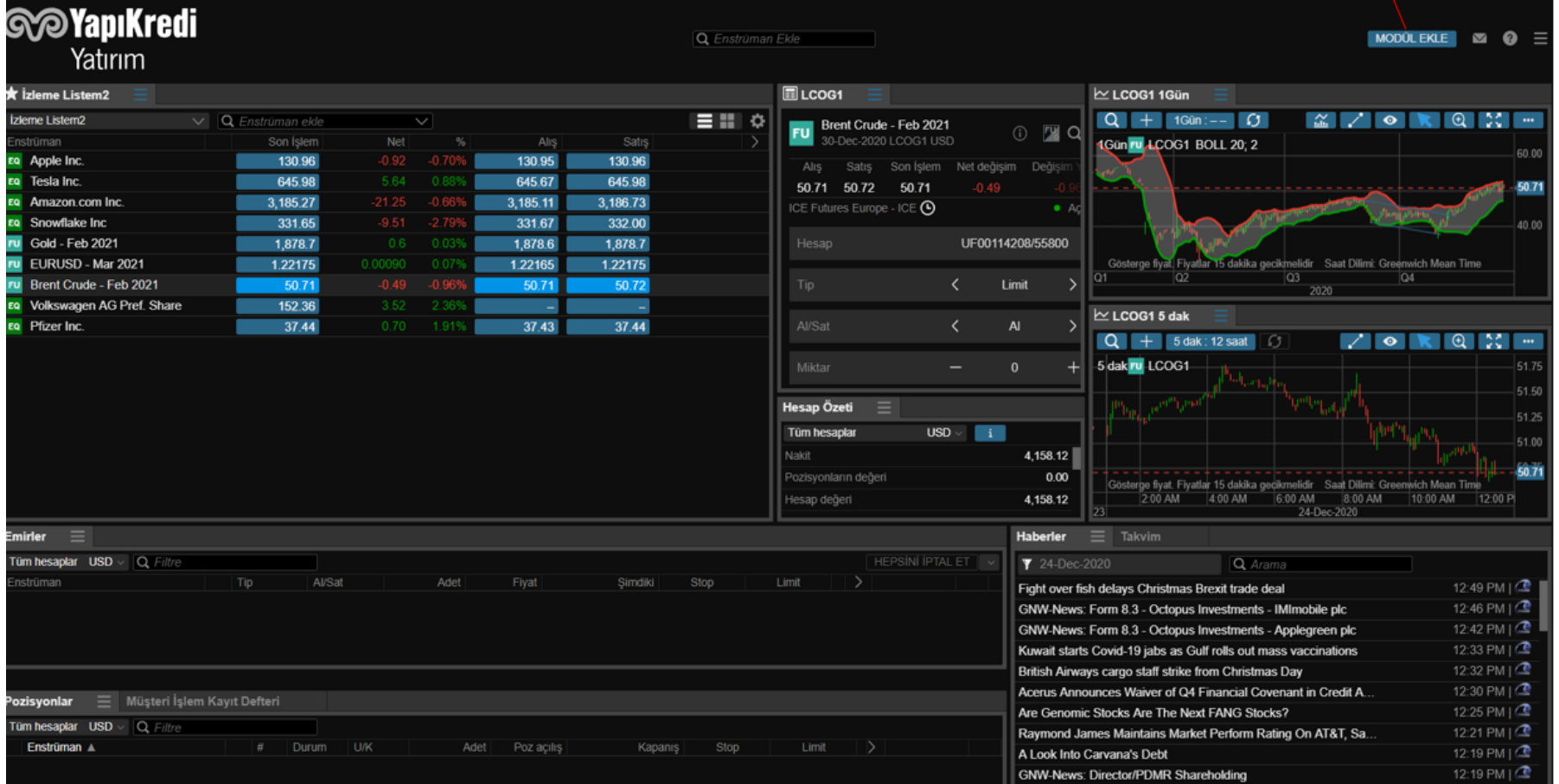

ARAŞTIRMA EKRANI (Teknik Analiz)

Modül Ekle Yeni pencere

İşlem			Araştırma		Hesap	
İşlem Ekranı	İzleme Listeleri	Eleme Aracı	Haberler	Portföy	Performans	Geçmiş Raporlar
Grafik	Pozisyonlar	Emirler	Takvim	Gerçekleştirilen İşlemler	Geçmiş Kapalı Pozisyonlar	Hesap dökümü
Birden Fazla Grafik	İşlem Kayıt Defteri	Hesap Özeti	Ürüne Genel Bakış	Kar/Zarar	Nakit Hareketleri	Para Yatırma ve Transfer
Depth Trader	Piyasa Derinliği	Opsiyon Zinciri	İşlem Sinyalleri	Diğer		
Opsiyon Stratejileri	FX Riskleri	Uyanlar				
İşlem koşulları	Faaliyet kaydı					

Araştırma kısmı altındaki işlem sinyallerine tıklanıp...

ARAŞTIRMA EKRANI (Teknik Analiz)

Teknik analiz ekranına ulaşılır:

İşlem Sinyalleri

autochartist.com

Enstrüman	Aralık	Şablon Adı	Tip	Tanımlı	Yaş	Uzu...	Olasılık	Nitelik
FX CNHJPY	4 saat	4 Saat	Destek	Yaklaşan	23-Dec 4:00 AM	0	169	80% ■■■■
EQ ACS Actividades de Const...	1Gün	1 Gün	Direnç	Yaklaşan	23-Dec 10:00 PM	0	208	95% ■■■
EQ Bankinter	1Gün	1 Gün	Direnç	Yaklaşan	23-Dec 10:00 PM	0	135	95% ■■■■
EQ Banco De Sabadell SA	1Gün	1 Gün	Direnç	Yaklaşan	23-Dec 10:00 PM	0	96	95% ■■■
EQ Aena SME	1Gün	1 Gün	Bayrak	Çıkış	23-Dec 10:00 PM	0	21	61% ■■■■■■
EQ Carrefour	1Gün	1 Gün	Düşen Kama	Çıkış	23-Dec 11:00 PM	0	26	60% ■■■■■■
EQ Lloyds Banking Group Plc	1Gün	1 Gün	Bayrak	Çıkış	23-Dec 11:00 PM	0	20	63% ■■■■■■
EQ Commerzbank	1Gün	1 Gün	Flama	Çıkış	23-Dec 11:00 PM	0	13	- ■■■■■■■■
EQ Dassault Systemes SE	1Gün	1 Gün	Direnç	Çıkış	24-Dec 12:00 AM	0	217	77% ■■■■■■■■
EQ Enel	1Gün	1 Gün	Direnç	Yaklaşan	24-Dec 12:00 AM	0	217	89% ■■■
FX EURGBP	1Gün	1 Gün	Destek	Yaklaşan	24-Dec 12:00 AM	0	142	80% ■■■
FX GBPEUR	1Gün	1 Gün	Direnç	Yaklaşan	24-Dec 12:00 AM	0	142	80% ■■■
EQ Veolia Environnement	1Gün	1 Gün	Direnç	Yaklaşan	24-Dec 12:00 AM	0	125	82% ■■■■■■■■
FX EURGBP	1Gün	1 Gün	Destek	Yaklaşan	24-Dec 12:00 AM	0	123	80% ■■■■
EQ FinecoBank	1Gün	1 Gün	Direnç	Yaklaşan	24-Dec 12:00 AM	0	111	89% ■■■■
EQ FinecoBank	1Gün	1 Gün	Direnç	Yaklaşan	24-Dec 12:00 AM	0	111	89% ■■■
EQ FinecoBank	1Gün	1 Gün	Direnç	Yaklaşan	24-Dec 12:00 AM	0	86	89% ■■■
EQ Bouygues	1Gün	1 Gün	Direnç	Yaklaşan	24-Dec 12:00 AM	0	84	82% ■■■
EQ Anheuser Busch InBev	1Gün	1 Gün	Direnç	Yaklaşan	24-Dec 12:00 AM	0	27	94% ■■■■
EQ Bristol-Myers Squibb Co.	1Gün	1 Gün	Destek	Yaklaşan	24-Dec 5:00 AM	0	163	85% ■■■■
EQ Mastercard Inc.	1Gün	1 Gün	Destek	Yaklaşan	24-Dec 5:00 AM	0	95	85% ■■■■■■
EQ Biogen Inc.	1Gün	1 Gün	Direnç	Yaklaşan	24-Dec 5:00 AM	0	29	93% ■■■■
FX EURTRY	4 saat	4 Saat	Destek	Yaklaşan	24-Dec 12:00 PM	0	441	80% ■■■■■■
FX EURTRY	4 saat	4 Saat	Destek	Yaklaşan	24-Dec 12:00 PM	0	441	80% ■■■■
FX TRYJPY	4 saat	4 Saat	Direnç	Çıkış	24-Dec 12:00 PM	0	309	76% ■■■■■■
FX NZDCHF	4 saat	4 Saat	Direnç	Yaklaşan	24-Dec 12:00 PM	0	181	80% ■■■■
FX EURRUB	4 saat	4 Saat	Destek	Yaklaşan	24-Dec 12:00 PM	0	171	80% ■■■■■■
FX JPYHKD	4 saat	4 Saat	Destek	Yaklaşan	24-Dec 12:00 PM	0	160	80% ■■■
FX EURTRY	4 saat	4 Saat	Destek	Çıkış	24-Dec 12:00 PM	0	141	76% ■■■■■■
FX SGDJPY	4 saat	4 Saat	Direnç	Çıkış	24-Dec 12:00 PM	0	114	76% ■■■
FX EURPLN	1 saat	1 Saat	Üçgen	Çıkış	24-Dec 12:00 PM	0	103	64% ■■■■
FX TRYJPY	4 saat	4 Saat	Direnç	Çıkış	24-Dec 12:00 PM	0	92	76% ■■■■■■
FX TRYJPY	4 saat	4 Saat	Direnç	Çıkış	24-Dec 12:00 PM	0	92	76% ■■■■

Performans istatistikleri • Yasal Uyarı

ARAŞTIRMA EKRANI (Haber Takibi)

Araştırma altındaki haberlere tıklanıp haber sayfasına ulaşılır

İşlem			Araştırma	Hesap		
İşlem Ekranı	İzleme Listeleri	Eleme Aracı	Haberler	Portföy	Performans	Geçmiş Raporlar
Grafik	Pozisyonlar	Emirler	Takvim	Gerçekleştirilen İşlemler	Geçmiş Kapalı Pozisyonlar	Hesap dökümü
Birden Fazla Grafik	İşlem Kayıt Defteri	Hesap Özeti	Ürüne Genel Bakış	Kar/Zarar	Nakit Hareketleri	Para Yatırma ve Transfer
Depth Trader	Piyasa Derinliği	Opsiyon Zinciri	İşlem Sinyalleri	Diğer		
Opsiyon Stratejileri	FX Riskleri	Uyanlar				
İşlem koşulları	Faaliyet kaydı					

ARAŞTIRMA EKRANI (Haber Takibi)

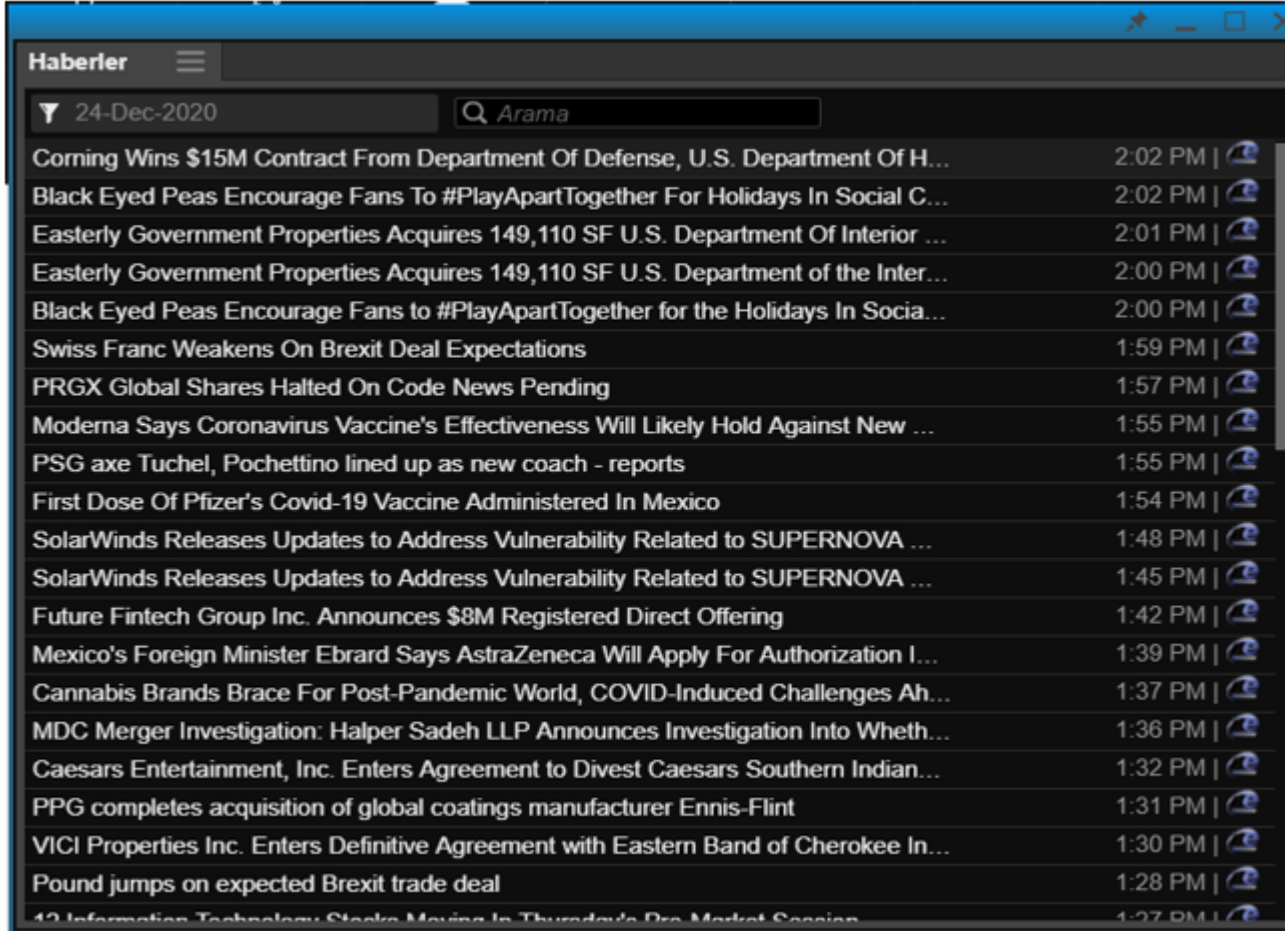

News Item	Timestamp	Icon
Corning Wins \$15M Contract From Department Of Defense, U.S. Department Of H...	2:02 PM	🔍
Black Eyed Peas Encourage Fans To #PlayApartTogether For Holidays In Social C...	2:02 PM	🔍
Easterly Government Properties Acquires 149,110 SF U.S. Department Of Interior ...	2:01 PM	🔍
Easterly Government Properties Acquires 149,110 SF U.S. Department of the Inter...	2:00 PM	🔍
Black Eyed Peas Encourage Fans to #PlayApartTogether for the Holidays In Socia...	2:00 PM	🔍
Swiss Franc Weakens On Brexit Deal Expectations	1:59 PM	🔍
PRGX Global Shares Halted On Code News Pending	1:57 PM	🔍
Moderna Says Coronavirus Vaccine's Effectiveness Will Likely Hold Against New ...	1:55 PM	🔍
PSG axe Tuchel, Pochettino lined up as new coach - reports	1:55 PM	🔍
First Dose Of Pfizer's Covid-19 Vaccine Administered In Mexico	1:54 PM	🔍
SolarWinds Releases Updates to Address Vulnerability Related to SUPERNOVA ...	1:48 PM	🔍
SolarWinds Releases Updates to Address Vulnerability Related to SUPERNOVA ...	1:45 PM	🔍
Future Fintech Group Inc. Announces \$8M Registered Direct Offering	1:42 PM	🔍
Mexico's Foreign Minister Ebrard Says AstraZeneca Will Apply For Authorization I...	1:39 PM	🔍
Cannabis Brands Brace For Post-Pandemic World, COVID-Induced Challenges Ah...	1:37 PM	🔍
MDC Merger Investigation: Halper Sadeh LLP Announces Investigation Into Wheth...	1:36 PM	🔍
Caesars Entertainment, Inc. Enters Agreement to Divest Caesars Southern Indian...	1:32 PM	🔍
PPG completes acquisition of global coatings manufacturer Ennis-Flint	1:31 PM	🔍
VICI Properties Inc. Enters Definitive Agreement with Eastern Band of Cherokee In...	1:30 PM	🔍
Pound jumps on expected Brexit trade deal	1:28 PM	🔍
12 Information Technology Stocks Moving In Thursday's Pre-Market Session	1:27 PM	🔍

ARAŖTIRMA EKRANI (Takvim)

Bu bölümden ekonomik takvime erişebilirsiniz.

İşlem			Araştırma		Hesap	
İşlem Ekranı	İzleme Listeleri	Eleme Aracı	Haberler	Portföy	Performans	Geçmiş Raporlar
Grafik	Pozisyonlar	Emirler	Takvim	Gerçekleştirilen İşlemler	Geçmiş Kapalı Pozisyonlar	Hesap dökümü
Birden Fazla Grafik	İşlem Kayıt Defteri	Hesap Özeti	Ürüne Genel Bakış	Kar/Zarar	Nakit Hareketleri	Para Yatırma ve Transfer
Depth Trader	Piyasa Derinliği	Opsiyon Zinciri	İşlem Sinyalleri	Diğer		
Opsiyon Stratejileri	FX Riskleri	Uyarılar				
İşlem koşulları	Faaliyet kaydı					

HESAP EKRANI (Portföy Takibi)

Portföy analizlerinizi ve hesap hareketlerinizi bu sekmelerden takip edebilirsiniz.

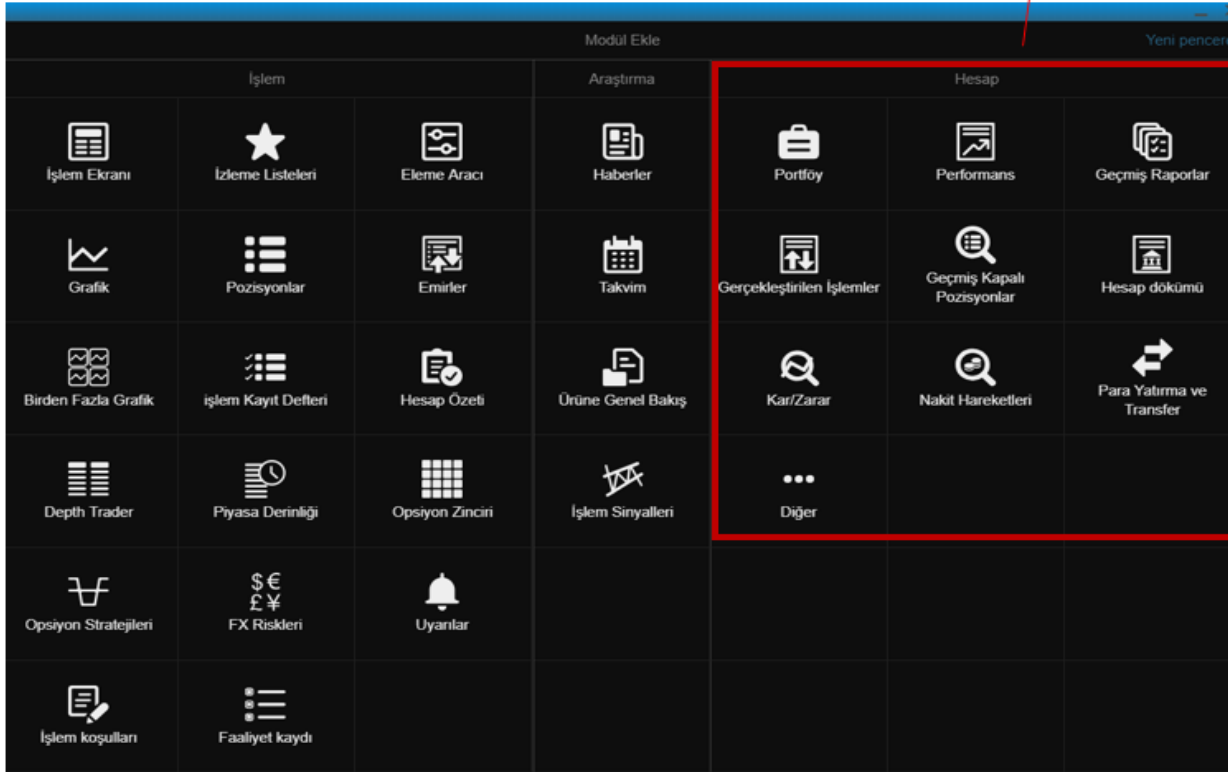

HESAP EKRANI (Canlı Veri Takibi)

Modül ekle ekranındaki diğer yazılı üç noktanın üzerine tıklayıp aşağıdaki ekrana ulaşınız;

Gerçek zamanlı verilere erişmek isterseniz eğer başvurunuzu aşağıda yer alan abonelikler ekranından yapabilirsiniz. Başvuru ekranında istenilen bilgileri doğru ve eksiksiz doldurmanız gerekmektedir.

- İşlem Koşulları**: Belirli bir enstrüman için işlem koşullarını ara ve bul. İşlem koşulları şunlar hakkında bilgiler içerir: marjin, komisyonlar, spread'ler ve terminal. **GÖNDER**
- Abonelikler**: Gerçek zamanlı data başvurusunda bulunun. **GÖNDER**
- Activity log**: Tüm faaliyetlerinizi platformda listeleyin. Bu listeyi kullanarak ne zaman ne yaptığınızı doğrulayın. **GÖNDER**
- Teminat Değişiklikleri**: Belirli bir enstrüman için işlem koşullarında oluşacak değişimleri izleyin. **GÖNDER**
- Kurumsal Şirket Faaliyetleri**: Temettü ve diğer kurumsal faaliyetlerde seçim yapmak için kullanın. **GÖNDER**
- Corporate Action Mandatory Events**: Kurumsal Şirket Faaliyetleri Zorunlu Aksiyonlar. **GÖNDER**
- Zararına Kapama Raporu**: Mevcut opsiyon pozisyonlarınız için closeout raporu. **GÖNDER**
- Erişim**: Kullanıcınızın platform giriş kayıtlarına erişin. **GÖNDER**

HESAP EKRANI (Sermaye Hareketleri Takibi)

Modül ekle ekranındaki diğer yazılı üç noktanın üzerine tıklayıp aşağıdaki ekrana ulaşırız;

Portföyü nüzde bulunan hisselerin sermaye hareketlerini
Corporate Action ekranından takip edebilirsiniz.

Teşekkür ederiz.